

市民主役条例
10周年!!

提案型市民主役事業

カブナスシ “株主” である

市民は市の

サバナスシ総会

2020

【主催】サバナスシ総会実行委員会 【共催】鯖江市

3月7日(土) 13:30~

■申込締切:2月29日(土)

鯖江の未来

あなた
あなた

ありマス。

知っておきたい
サバエのリアルデータも

知れる!

わかる!!

しなやかに!!!



■会場
鯖江市民活動交流センター
(鯖江市長泉寺町1-9-20)

- 市民一人一人が「鯖江の株主」=「サバナスシ」である。それが「サバナスシ総会」の考え方。
- 3回目の今年は「アイデア実現」へと踏み出します!

■参加費:無料

- 懇親・交流会参加費…2,000円
- ※懇親・交流会参加費のお支払いは、地域通貨「ハビニ」でも可能です



お問い合わせ: 認定NPO法人 さばえNPOサポート
TEL:0778-54-7055 FAX:0778-54-7058 E-Mail:info@sabae-npo.org

今年のサバヌシは
ちよっぴり

『リアリスト』

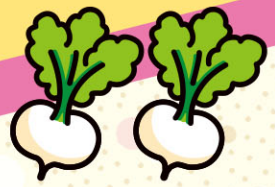

■ タイムスケジュール

- 13:00…受付開始
13:30…オープニング～
第1部「サバヌシ未来会議」
●毎年、大盛り上がり必至の人気企画！地域の未来に自由なアイデアを出しまくる「超アイデア出し大会」！！
●お好みのジャンルに分かれて、ヒラメキのワンダーランドをお楽しみあれ！
- 14:50…第2部「サバエのリアル 知ってOK(おっけ)ツアー」
●サバエの“リアルなデータ”をショーアップしてご紹介！“知って損のない情報”を、わかりやすく共有します。
●見えてくるのは輝く未来？…それとも…？
- 15:30…第3部「ミライ実現会議」
●1部のアイデアと2部のデータから、行政提言への「元ネタ」をディスカッション☆
- 16:40…「懇親・交流会」(参加費：2000円)
●食&会話の「サバヌシ交流タイム」。新しい“つながり”が見つかるかも♥
※お支払いはお申込み後、お早めに事務局まで
※キャンセルは3/3(火)まで
それ以降は不参加でも返金できません
※アルコールは別途料金がかかります
◎懇親・交流会は、サバヌシ総会実行委員会の主催です
- 18:10…終了予定 ※タイムスケジュールは、多少変更になる場合があります

これまで、市民の自由で“奇想天外”なアイデア発表の場だったサバヌシ総会。

今年は、そんなアイデアを突破口に、未来の鯖江で「実現させる」ための仕掛けをご用意します。

第1部で生まれた元気なアイデアを、第2部のリアルな知識のスパイスでアレンジ！

第3部で『これ、実際イケるかも☆』な姿にする「実現会議」にチャレンジします！

皆さんの投票で上位になった案は、あらためて実行委員会で整えて行政に提案。次回サバヌシ総会で経過や結果をご報告する予定です！

■「マイボトル(カップ)」のご持参歓迎！

※第1部からお茶のご提供(無料)をいたします

■「マイはし(箸)」のご持参も大歓迎☆

※「懇親・交流会」ご参加の方のみ

【鯖江市外の方も参加OK!】

サバヌシの集う会ですが、サバエの未来を一緒に考えて、盛り上がってくださる市外の皆さんも歓迎します!!



■お問合せ

認定NPO法人さばえNPOサポート
〒916-0024 鯖江市長泉寺町1-9-20
TEL: 0778-54-7055
FAX: 0778-54-7058
E-mail: info@sabae-npo.org

■お申込方法

下の参加申込書に必要事項をご記入のうえ、FAX/郵送/お持込みでお申込みください。

●お申込みフォームからスマホ・PCでも手続きできます。(https://forms.gle/sfawrjzK9mxRkXDG8)

●FAXを利用される場合は、切り取らずにA4サイズのままご送信ください。

●懇親会に参加される方は、事務局で、早めのお支払いをお願い致します。(2000円/人)

【お申込み先】(事務局) ■〒916-0024 福井県鯖江市長泉寺町1-9-20 認定NPO法人 さばえNPOサポート宛

受付FAX番号: **0778-54-7058** ■お申込締切: 2020年2月29日(土)



お申込みフォーム

■『サバヌシ総会2020』参加申込書

【組織または団体名】

※個人でご参加の方は不要です。

参加者全員のふりがな お名前	ご住所	電話番号(携帯可)	各部と懇親会への参加 ※参加予定の口にチェック
【1人目】(ふりがなも)	〒	()	<input type="checkbox"/> 第1部 <input type="checkbox"/> 第2部 <input type="checkbox"/> 第3部 <input type="checkbox"/> 懇親・交流会(参加費2000円)
【2人目】(ふりがなも)	〒	()	<input type="checkbox"/> 第1部 <input type="checkbox"/> 第2部 <input type="checkbox"/> 第3部 <input type="checkbox"/> 懇親・交流会(参加費2000円)
【3人目】(ふりがなも)	〒	()	<input type="checkbox"/> 第1部 <input type="checkbox"/> 第2部 <input type="checkbox"/> 第3部 <input type="checkbox"/> 懇親・交流会(参加費2000円)
【4人目】(ふりがなも)	〒	()	<input type="checkbox"/> 第1部 <input type="checkbox"/> 第2部 <input type="checkbox"/> 第3部 <input type="checkbox"/> 懇親・交流会(参加費2000円)

※ご記入いただいた個人情報、当事業以外の目的で使用することはありません。